



**YENNI EN WOLOF VEUT DIRE « SOULAGER »**

*« C'est l'objectif que nous nous sommes donné en créant un service visant à faciliter l'accès aux soins pour tous ».*

# La problématique

L'accès à la santé est un **enjeu majeur pour le développement** du continent africain.

Plus de 32 milliards d'euros de flux financiers entre l'Europe et l'Afrique...

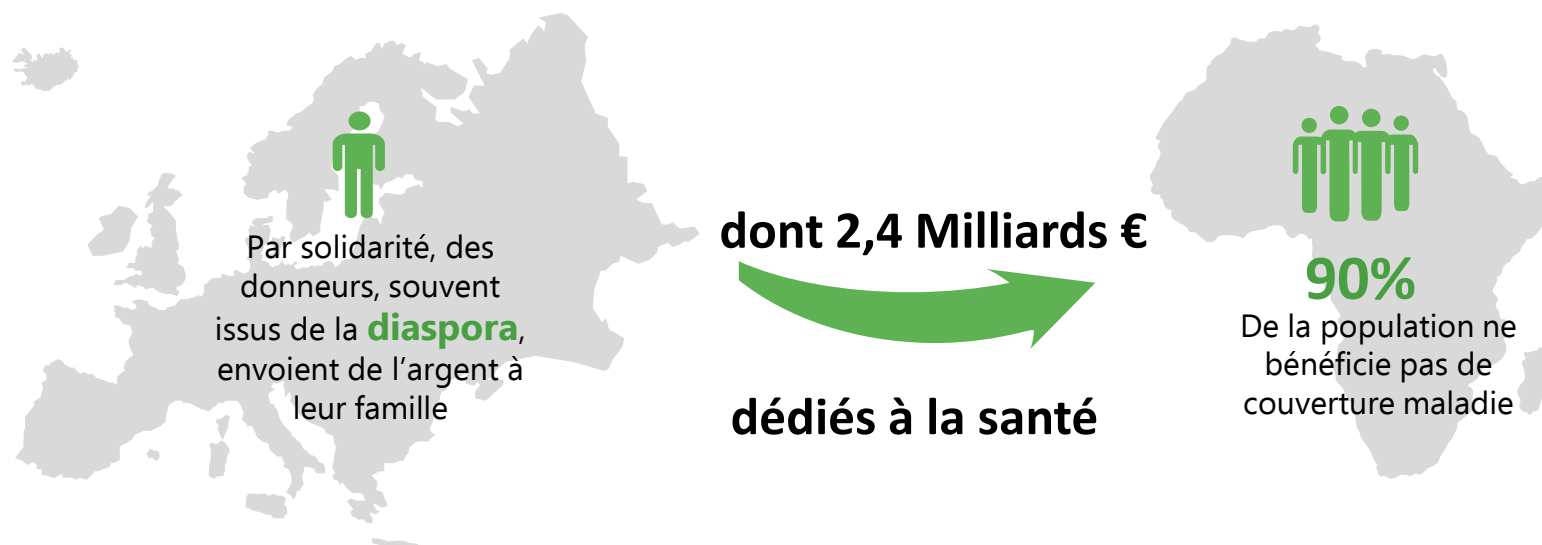

... induisant les problématiques suivantes :

- ▶ **Sécurisation de l'utilisation des fonds** : l'argent envoyé n'est pas nécessairement affecté aux dépenses de santé.
- ▶ **Optimisation du délai d'accès aux soins** : le processus d'envoi d'argent peut être long.
- ▶ **Coût des transactions** : des commissions sont prises par chacun des intermédiaires.

# La solution YENNI

Une solution d'épargne santé et de financement de soin pour la diaspora africaine et à destination de leurs proches.

## Un positionnement unique : YENNI invente le « Cash to Health »

- ▶ Une **plateforme en ligne** permet aux membres des diasporas africaines de constituer un compte en ligne pour **payer directement des soins** en Afrique
- ▶ Un **réseau de soin dense** de **qualité** constitué de structures de santé soigneusement sélectionnées
- ▶ Deux niveau d'offre pour nos clients donateurs :
  - ❖ **Liberty** pour financer immédiatement les soins d'un proche
  - ❖ **Serenity** pour prévenir les risques santé et anticiper les dépenses.

## Nos points forts



Une plateforme  
en ligne  
opérationnelle



Un réseau de  
soin de qualité



Une preuve de  
concept au  
Sénégal

# Comment ça marche ?

6 étapes simples pour accéder aux soins.

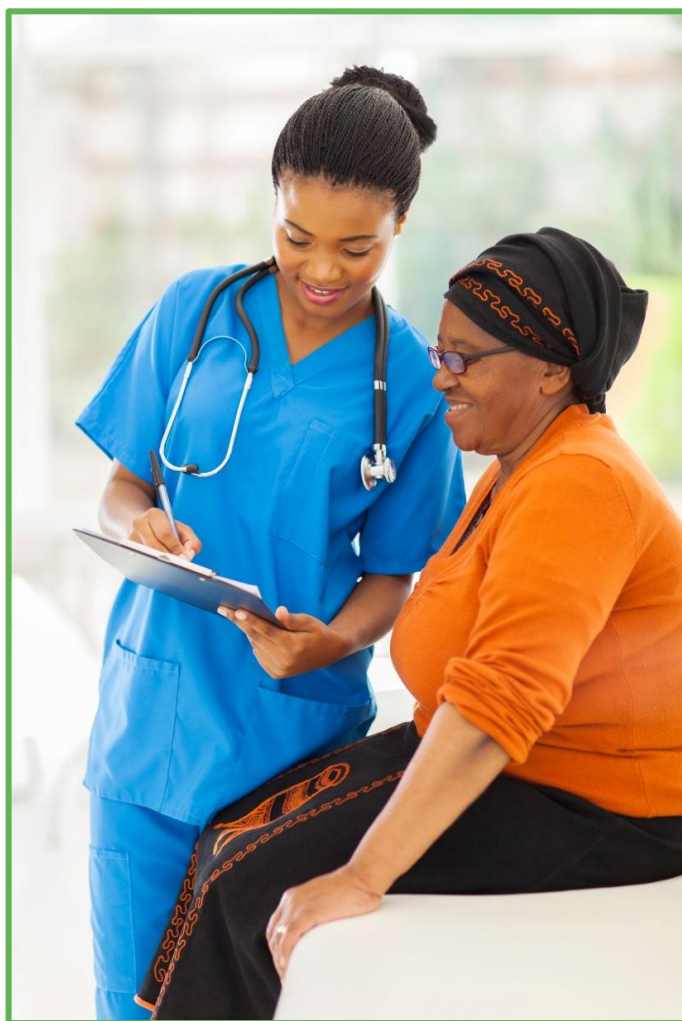

1

**Je crée mon compte YENNI sur le site**  
<https://yenni.org>

2

**Je crédite mon compte du montant souhaité**

3

**Je désigne mon/mes bénéficiaire(s)**

4

**Je choisis la formule adaptée**  
**(Liberty ou Serenity)**

5

**Mon bénéficiaire se rend dans une**  
**structure de santé agréée YENNI**

6

**Un code secret à usage unique déclenche**  
**le paiement des soins délivrés.**

# Fonctionnement technique

Une **plateforme en ligne** souple et efficace

## ► Disponible :

- ❖ Accès en mode SAAS permanent (**7/7, 24/24**)
- ❖ **Les choix d'architecture scalables** permettent de supporter les volumétries visées.

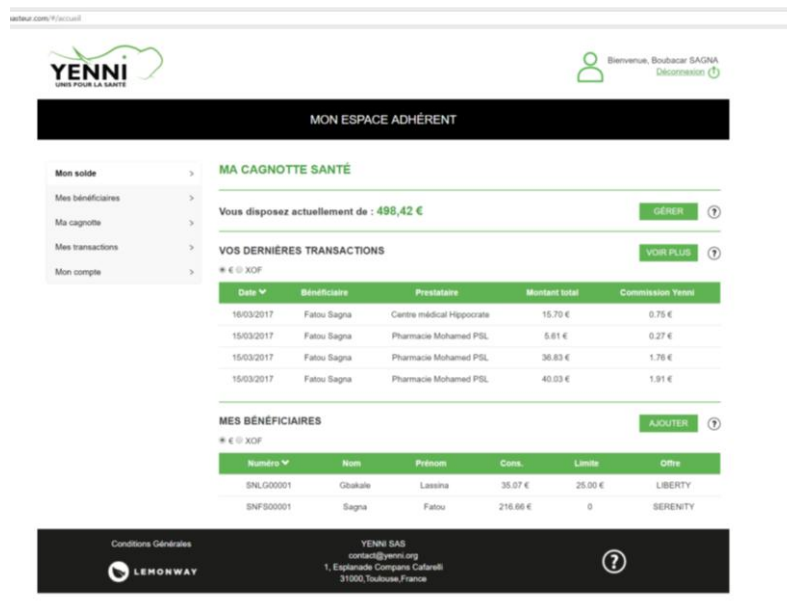

The screenshot shows the 'MON ESPACE ADHÉRENT' page. It includes a sidebar menu with options like 'Mon solde', 'Mes bénéficiaires', 'Ma cagnotte', 'Mes transactions', and 'Mon compte'. The main content area displays 'MA CAGNOTTE SANTÉ' with a balance of 498,42 €. Below this is a table of 'VOS DERNIÈRES TRANSACTIONS' and another table for 'MES BÉNÉFICIAIRES'.

Date	Bénéficiaire	Prestateur	Montant total	Commission Yenni
16/03/2017	Fatou Sagna	Centre médical Hippocrate	15,70 €	0,75 €
15/03/2017	Fatou Sagna	Pharmacie Mohamed PSL	5,61 €	0,27 €
15/03/2017	Fatou Sagna	Pharmacie Mohamed PSL	36,83 €	1,78 €
15/03/2017	Fatou Sagna	Pharmacie Mohamed PSL	40,03 €	1,91 €

Numéro	Nom	Prénom	Cons.	Limite	Offre
SNL00001	Gbakale	Lassina	35,07 €	25,00 €	LIBERTY
SNF00001	Sagna	Fatou	216,66 €	0	SERENTY

## ► Evolutive

Les technologies employées et l'approche orientée service permettent des améliorations ciblées **sans remettre en cause la globalité du système.**

## ► Sûre

- ❖ Serveur HTTPS **sécurisé par une autorité de certification reconnue.**
- ❖ **Authentification** (ID et mot de passe).
- ❖ **Paiement par One Time Password** envoyé par SMS ou généré par un dispositif déconnecté.